

Brühl





2001

Planzeichenerklärung

1. Planungsrechtliche Festsetzungen

- 1.1  Räumliche Abgrenzung der Klarstellungsflächen gemäß § 34 Abs. 4 Satz 1 Nr. 1 BauGB

2. Hinweise

- 2.1  Sonstige Planzeichen (keine Festsetzung)
-  vorhandene Grundstücksgrenzen
-  Flurstücknummern (beispielhaft)
-  vorhandene Haupt- u. Nebengebäude

Gutershofen

2001/2

2031

1094

1097

1096

1095

2030

2029



GEMEINDE ATTENWEILER



LAGERPLANBEZEICHNUNG
KLARSTELLUNGSSATZUNG
"ORTSTEIL GUTERSHOFEN"

AA70

M. 1:1000

PLANVERFASSER
PLANWERKSTATT a.B.
 Rainer Walzmann Stadtplanung
 Mühlstraße 10
 88085 Langenargen
 Tel. (07543) 30 288 12
 Mobil (0173) 599 23 75

AUFTRAGGEBER
 Bürgermeister Altmeyer
 Bachstraße 7
 88448 Attenweiler
 Tel. 07357 / 92 09 - 0
 Fax. 07357 / 92 09 - 33
 E-Mail: reithaus@attenweiler.de

DATUM: 22.10.2009

PLANVERFASSER
 Rainer Walzmann, Planer

AUFTRAGGEBER
 Roland Grocherder, Bürgermeister





LAGEPLANZEICHNUNG
 KLARSTELLUNGSSATZUNG
 "ORTSTEIL ELLIGHOFEN"

1371

M. 1:1000

PLANVERFASSER
PLANWERKSTATT a.B.
 Rainer Waßmann Stadtplanung
 Mühlstraße 10
 88095 Langenargen
 Tel. (07543) 30 288 12
 Mobil (0173) 599 23 76

AUFTRAGGEBER
 Bürgermeisteramt Attenweiler
 Bachstraße 7
 88448 Attenweiler
 Tel. 07557 / 92 09 - 0
 Fax. 07557 / 92 09 - 30
 E-Mail: rat@attenweiler.de

DATUM: 22.10.2020

PLANVERFASSER
 Rainer Waßmann, Planer

AUFTRAGGEBER
 Roland Grothardt, Bürgermeister

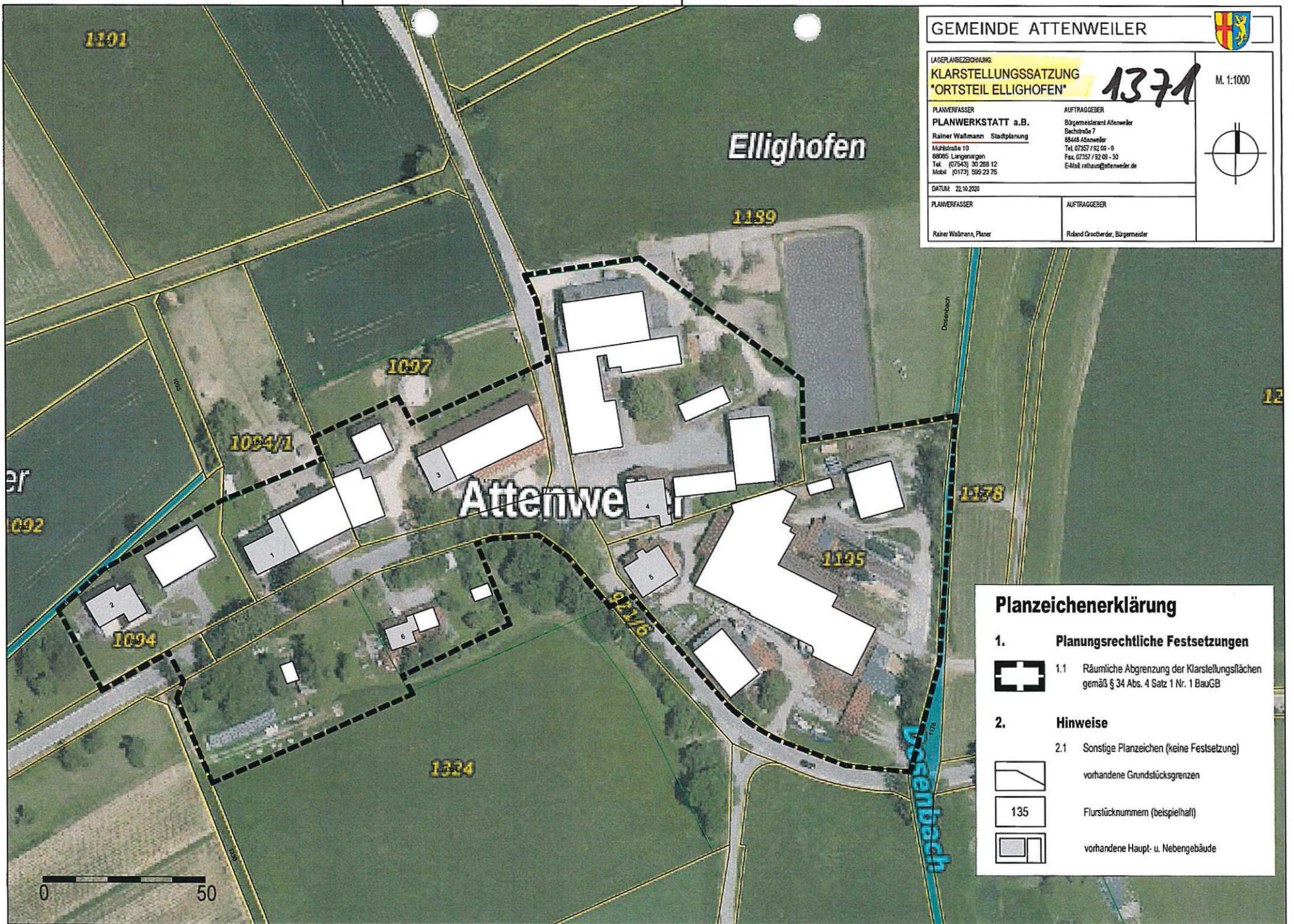

Planzeichenerklärung

1. **Planungsrechtliche Festsetzungen**
 - 1.1  Räumliche Abgrenzung der Klarstellungsflächen gemäß § 34 Abs. 4 Satz 1 Nr. 1 BauGB
2. **Hinweise**
 - 2.1  vorhandene Grundstücksgrenzen
 -  135 Flurstücknummern (beispielhaft)
 -  vorhandene Haupt- u. Nebengebäude

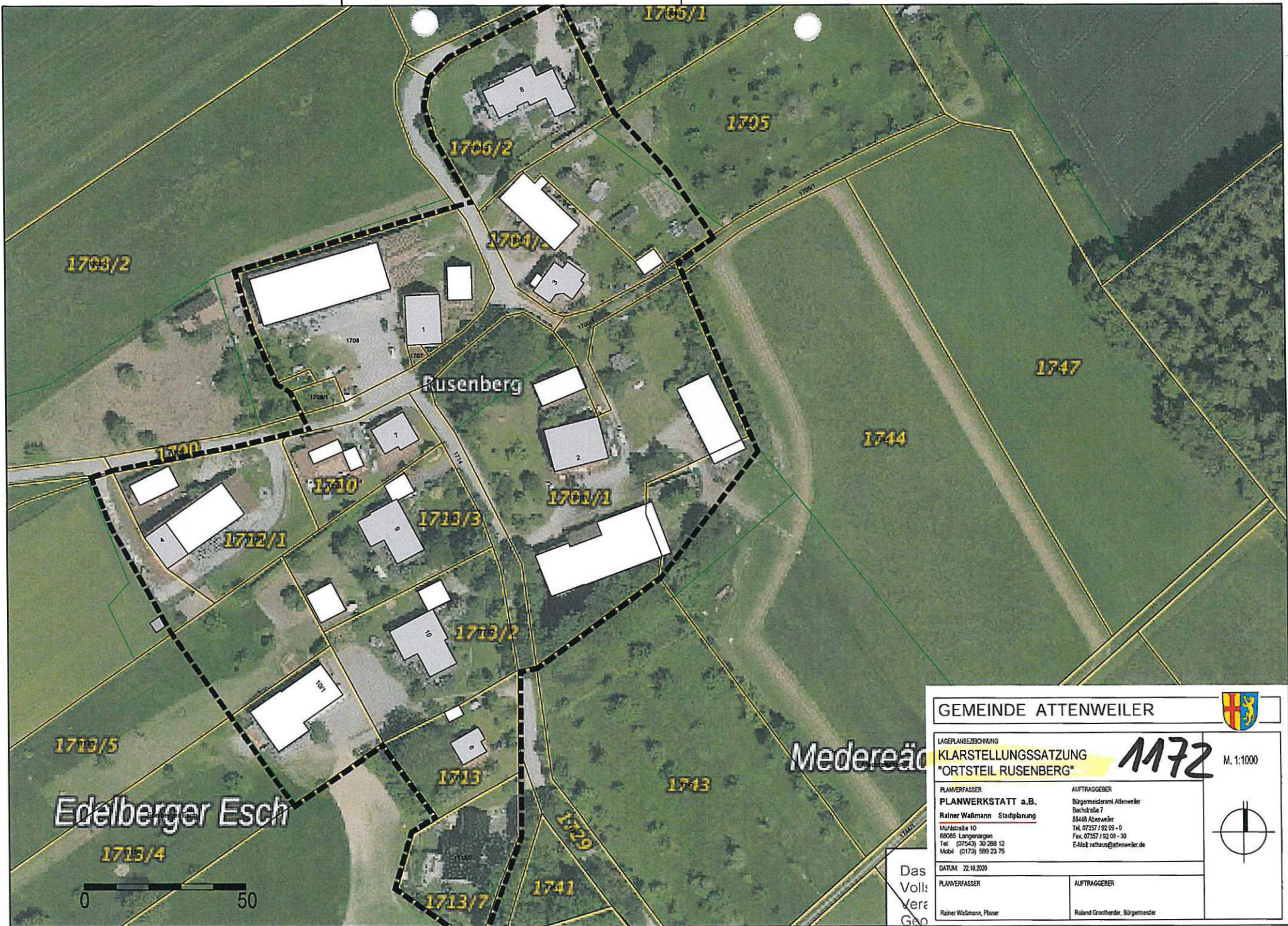

GEMEINDE ATTENWEILER



LAGERLANBEZIEHUNG
 KLARSTELLUNGSSATZUNG
 "ORTSTEIL RUSEBERG"

1172

M. 1:1000

PLANERFASSER
PLANWERKSTATT a.B.
 Rainer Waßmann Stadtplanung
 Mühlstraße 10
 68085 Langenargen
 Tel. (07543) 30 288 12
 Mobil (0173) 599 23 75

AUFTRAGGEBER
 Bürgermeisterin Allenweiler
 Bachstraße 7
 68448 Alsenweiler
 Tel. 07357 / 92 09 - 0
 Fax. 07357 / 92 09 - 30
 E-Mail: rathaus@attenweiler.de

DATUM 22.10.2020

PLANERFASSER
 Rainer Waßmann, Planer

AUFTRAGGEBER
 Roland Grochthaler, Bürgermeister



Das
 Voll:
 vere
 Geo